

VIA CASNIDA

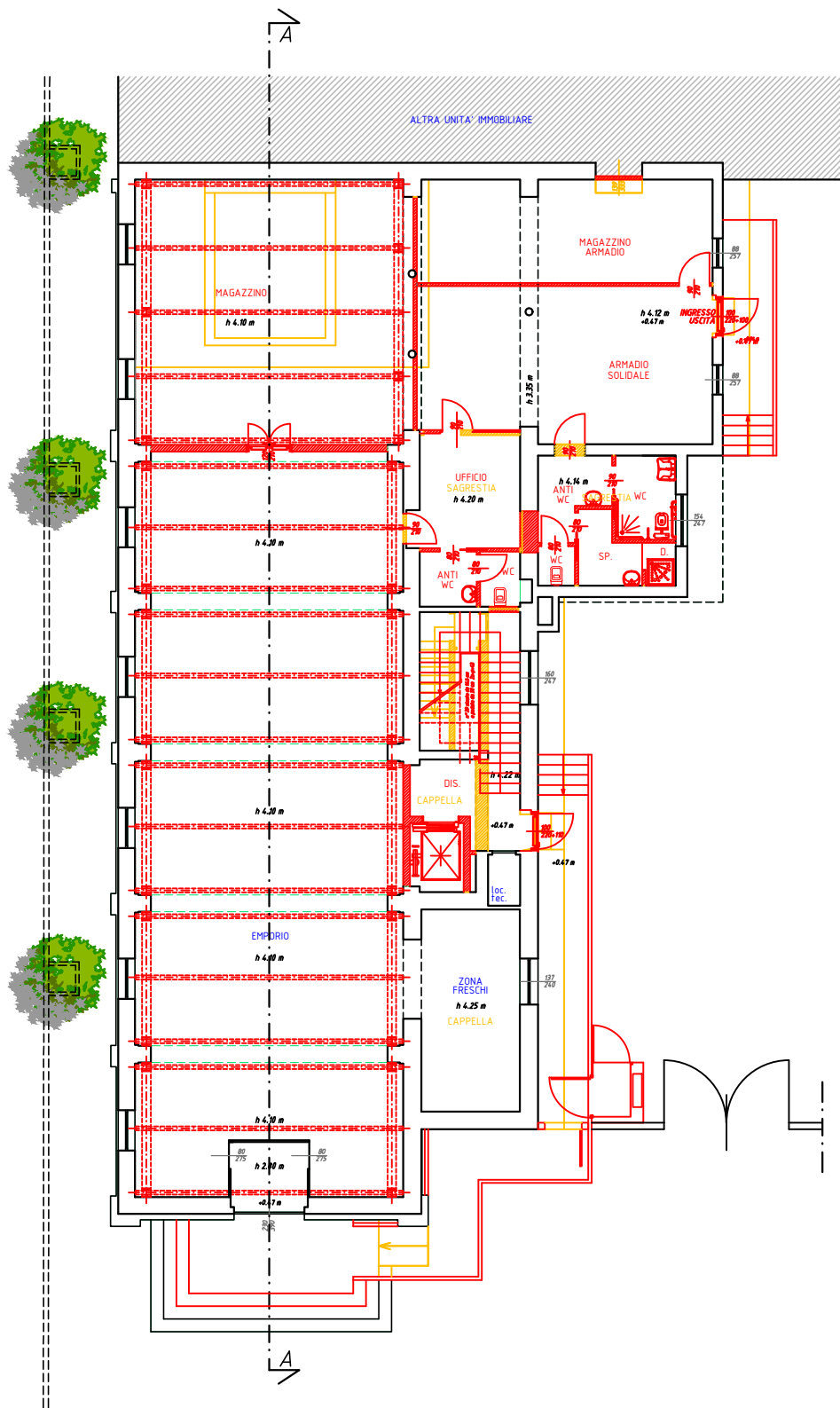

1 Pianta Piano Terra
PRO.03
SCALA 1:100
STATO COMPARATIVO

VIA CASNIDA

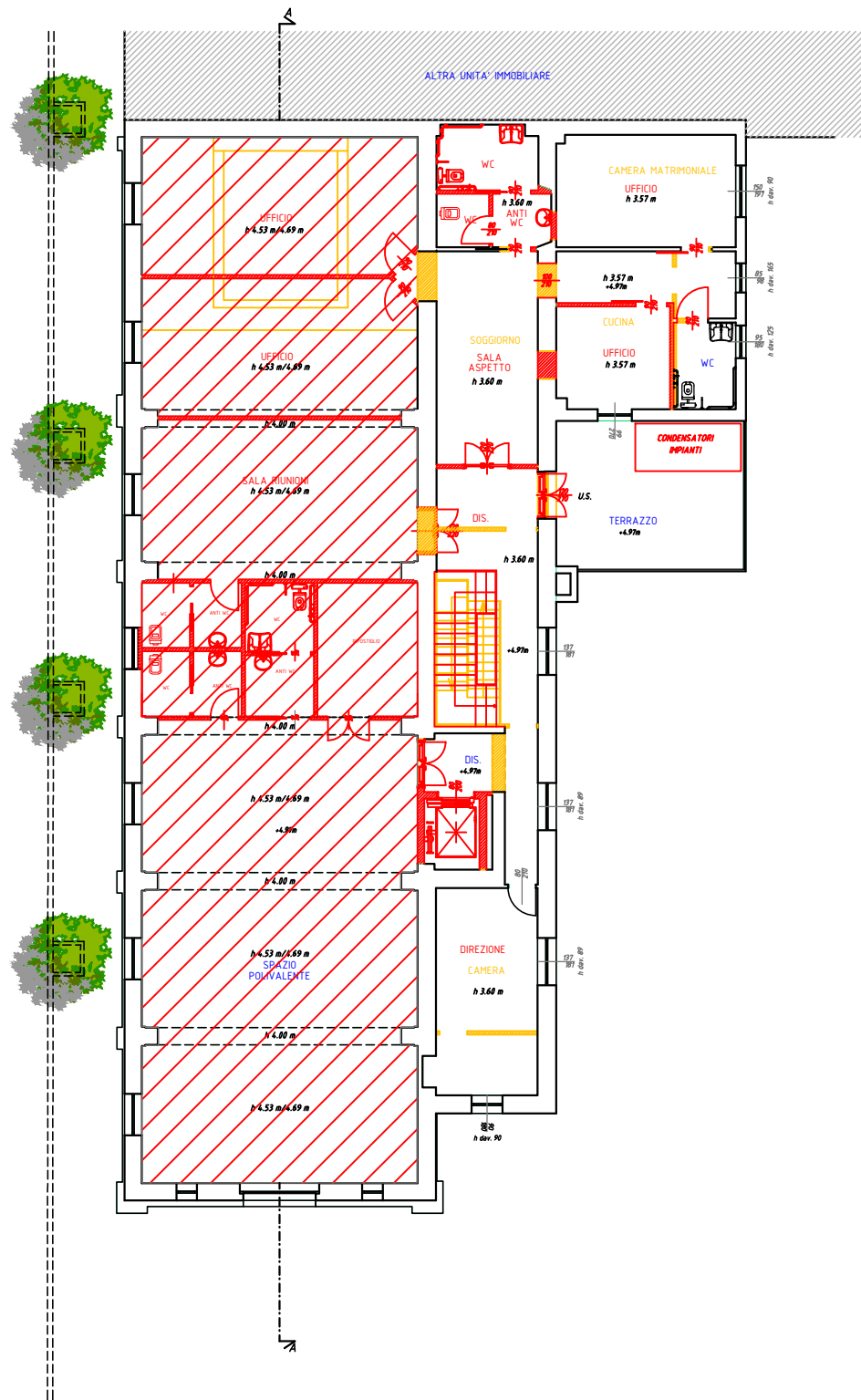

2 Pianta Piano Primo
PRO.03
SCALA 1:100
STATO COMPARATIVO

DEMOLIZIONI
NUOVE OPERE

PROPRIETARIO:

Parrocchia di S. Martino e S. Maria Assunta
Via S. Martino, 3 - 24047 - Treviglio BG

COMMITTENTE:

Risorsa Sociale Gera D'Adda ASC
Ambito Territoriale Sociale di Treviglio
Sede Legale: piazza Garibaldi, 9 - 24043 - Caravaggio (BG)

PROGETTO ARCHITETTONICO:

OGGIONI 1904 S.r.l.
Via Dei Mille, 6/A - 24047 - Treviglio BG

PROGETTO STRUTTURALE:

STUDIO TECNICO dott. ing. Ivan FERRI
Via Dei Mille, 8/A - 24047 - Treviglio BG

PROGETTO IMPIANTO MECCANICO:

dott. ing. Marco LEGNANI
Viale Oriano, 11/D - 24047 - Treviglio BG

PROGETTO IMPIANTO ELETTRICO:

DUEMMESSEPI PROGETTAZIONE IMPIANTI S.r.l.
Via Cremasca 22/B - 24052 AZZANO SAN PAOLO (BG)

PROGETTO SICUREZZA ANTINCENDIO:

dott. arch. ROBERTO DELGROSSO
Via Piave 16d - 20841 Carate Brianza (MB)

DIREZIONE LAVORI:

dott. arch. OGGIONI ALESSANDRO MARIA
Via Dei Mille, 6/A - 24047 - Treviglio BG

consulenza geologica:

EUROGEO studio associato
Via Giorgio e Guido Paglia, 21 - 24122 Bergamo

PROJECT MANAGEMENT:

dott. ing. junior OGGIONI MARCO
Via Dei Mille, 6/A - 24047 - Treviglio BG

COORDINAMENTO E SICUREZZA:

dott. arch. RIVOLTELLA DAMIANO
Via Verona, 4 - 24040 - Calvenzano BG

PIANO NAZIONALE DI RIPRESA E RESILIENZA (PNRR)
- Missione 5 Componente 2 - Sottocomponente 1, Investimento 1.3 Housing First e stazioni di posta - Sub-investimento 1.3.2 Stazioni di posta

EMPORIO |
Treviglio

SOLIDALE

OGGETTO

Pianta piano terra e Primo - STATO COMPARATIVO -

TAVOLA

PRO.03

DATA

Aprile 2024

SCALA

1:100

REDAZIONE

O1904

CODICE ELABORATO

01 - SCIA EX_Chiesa_San_Giuseppe 10.03.2024